

Begur

Referencia 500030



Selected Property

Villa en Sa Punta, Begur

Habitable:	296 m ²	Piscina:	-
Terreno:	1.716 m ²	Certificado energético:	en proceso
Dormitorios:	5		
Baños:	3.5		
Vistas al mar:	-	Precio:	€ 2.350.000,-



Begur

Referencia 500030

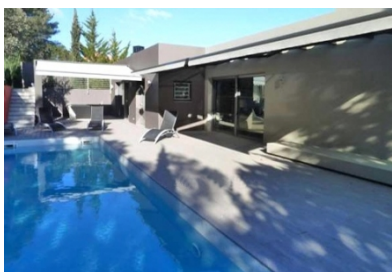

PORTA CATALUNYA®

Selected Property

Descripción del inmueble:

Planta piso: Entrada, aseo, salón con chimenea y salida al porche, a la terraza con barbacoa y al jardín con piscina, gran cocina –comedor con salida a la terraza y al comedor de verano, 1 dormitorio tipo suite con su cuarto de baño con ducha y armarios empotrados. Planta baja: pasillo con armarios empotrados, 4 dormitorios dobles todos con salida a la terraza y armarios empotrados, 1 cuarto de baño con ducha, 1 cuarto de baño completo, 2 aseos, sala de máquinas.

Magnífica casa unifamiliar, de diseño moderno. La casa consiste de planta baja y piso. Situada en la zona residencial de Sa Punta, muy luminosa y con vista panorámica al mar y las Islas Medas. Calefacción central radial. Parcela en 2 niveles, ajardinada y completamente vallada, más 2.000 m2 de terreno rústico. Piscina 32m2 con terraza de teak alrededor y toldos enrollables automáticos. Garaje separado de la casa. Parking para varios coches en la parcela.

Begur

Referencia 500030

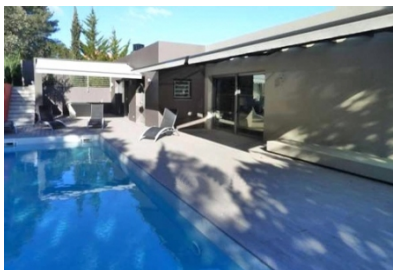

Lugar & alrededores:

Begur es un pueblo situado en el corazón de Empordà, cerca del Cap de Begur, entre las montañas de las Gavarres y el mar. Esta ciudad incomparable y sus playas son unos de los lugares más bonitos de la Costa Brava. Se puede contemplar las colinas impresionantes del macizo de Begur y su costa extensa batida por las olas del Mar Mediterráneo. Se puede visitar también el casco antiguo de Begur, con sus numerosos monumentos (en particular, su símbolo: el impresionante castillo medieval), sus 8 calas y pequeñas playas de agua cristalina y el centro románico del pueblo de Esclanyà, que hacen de Begur un lugar inmejorable.

Los antiguos barrios de pescadores, al lado de la playa, se han convertido en importantes zonas residenciales y turísticas impresionante. incluyen Aiguablava, donde tenemos un Parador de Turismo excelente, un pequeño puerto deportivo y la playa de Sa Tuna, entre el mar y la montaña. A lo largo del camino hasta la montaña y el castillo se puede disfrutar de vistas pintorescas al mar y a la montaña: Sa Riera, Aiguafreda, Sa Tuna, Platja Fonda, Fornells y Aiguablava, las bahías más bonitas de la costa de Begur.

Begur
Referencia 500030



Selected Property



#2living



#3kitchen



#4bathroom



#5view

Toda la información como mejor se puede saber, salvo por error durante el periodo de venta. Sirva este documento como un informe previo, las bases legales solo serán válidas a traves de un contrato de compra acordado ante Notario.